



JUDO TATAMI

TROCELLEN

PROGNOME

TATAMI BY TROCELLEN



JUDO TATAMI
TROCELLEN (PE)



BIZTONSÁG ÉS KÉNYELEM
TATAMI
SPORT
www.tatami-sport.eu

Termékismertető

A Trocellen új TIS-Judo tatami kínálatát úgy hozta létre, hogy a tradicionális judo tatamik előnyös tulajdonságainak megtartása mellett tökéletes kombinációt alkosson a legújabb fejlesztésekkel.

A TIS-Judo tatamik 70 % -kal könnyebbek, mint az általánosan használt tömörített szivacsos magvú változatok.

Ez garantálja a gyors és könnyű össze- és szétszerelést, ami nagymértékben segíti a küzdőtér egyszerűbb takarítását és az változó igényeknek megfelelő gyorsabb átalakítást.

A zártcellás polietilén habot borító speciális PVC felület, és a tatamik lekerekített élei, visszaadva a hagyományos tatamik használatának érzését, hosszú időre biztosítják a sportolók biztonságát és komfortérzetét.

A szabadalmaztatott TIS (Trocellen Interlockig System) rögzítési rendszer stabilá teszi a lefedett területeket, melynek elmozdulás elleni keretezése sem szükséges.

PROGNOME
TATAMI BY TROCELLEN



EN 12503-3



Keretezés nem szükséges



JUDO TATAMI

TROCELLEN (PE)



Általános információk

Alapanyag:	PE (polyethylene)
Gyártási méretek:	200 x 100 cm 100 x 100 cm
Vastagság:	5,0 cm
Keménység (tól-ig):	40 - 55°(Shore C)
Súly:	200x100 = 7,7 Kg 100x100 = 3,8 Kg
Csomagolás:	4 db / doboz 40 db / paletta

Tulajdonságok:

Széles körű használhatóság.

Elsősorban Judo, de számos további küzdősport professzionális talaj megoldása.

Stabil, csúszásmentes, biztonságos felület.

Könnyű kezelés: praktikus mérete és könnyű súlya miatt egyszerű mozgatni, szállítani.

Gyorsan összerakható és szétszedhető.

Könnyen tisztántartható: nem nedvszívó (zártcellás műanyag), nem gombásodik, nem penészesedik, takarítása egyszerű.

Egészségre káros anyagokat nem tartalmaz .

EN1 2503-3 tanúsítványú termékek.



IJF által elismert hivatalos verseny tatami

Rendelhető IJF színek



Felület és mintázat



JUDO TATAMI

TROCELLEN (PE)



Általános információk

Alapanyag:	PE (polyethylene)
Gyártási méretek:	200 x 100 cm 100 x 100 cm
Vastagság:	4,0 cm
Keménység (tól-ig):	40 - 55°(Shore C)
Fajsúly:	60Kg/m ³
Súly:	200x100 = 6,7 Kg 100x100 = 3,3 Kg
Csomagolás:	5 db / doboz 50 db / paletta

Tulajdonságok:

Széles körű használhatóság.

Elsősorban Judo, de számos további küzdősport professzionális talaj megoldása.

Stabil, csúszásmentes, biztonságos felület.

Könnyű kezelés: praktikus mérete és könnyű súlya miatt egyszerű mozgatni, szállítani.

Gyorsan összerakható és szétszedhető.

Könnyen tisztántartható: nem nedvszívó (zártcellás műanyag), nem gombásodik, nem penészesedik, takarítása egyszerű.

Egészségre káros anyagokat nem tartalmaz.

Kiváló egyedi tulajdonságokkal rendelkező edző tatami

Rendelhető színek



Felület és mintázat

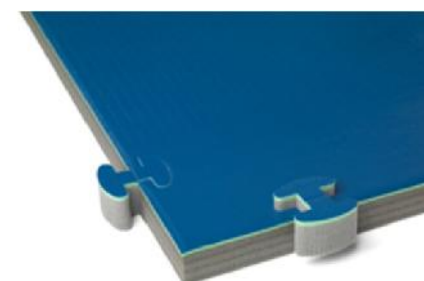
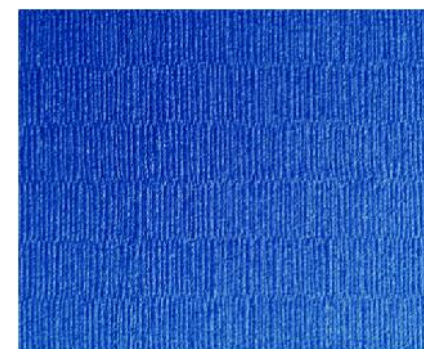



Minőség tanúsítások és akkreditációk

SPORT CRITT LOISIRS	RAPPORT D'ESSAIS TEST REPORT	Date : 31/10/2014
N° DOSSIER : 11-14-1588	N° DOCUMENT : ES11/14/1598	Page : 1 sur 8

Demandeur / Requested by :
TROCELLEN
VIA DANTE, 3
20040 CAPONAGO (MI)
ITALIE

Documents de référence / Reference documentation :
Référentiel : NF EN 12503-3 06/2001
Standard NF EN 12503-3 06/2001

Equipement / Equipment :
Tapis de judo *Judomat*

Référence commerciale / Commercial reference :
Trocellen Tatami TIS Judo

Taille / Size :
2x1m

Épaisseur / Thickness :
50mm

Date de réception de l'échantillon / Date of receipt sample :
06/10/2014
10/06/2014

NF EN 12503-3 06/2001
NF EN 12503-3 06/2001

CONFORME *CONFORM*

La reproduction du présent document n'est autorisée que sous sa forme intégrale. Il comporte 8 pages.
Partial reproduction forbidden. There are 8 pages.

Validation Technique : 31/10/2014
Sébastien BARROUX
Responsable des Essais
Testing manager

Approbation : 31/10/2014
Alexandre ADALBERT
Coordinator technique
Technical coordinator

SPORT CRITT LOISIRS	RAPPORT D'ESSAIS TEST REPORT	Date : 31/10/2014
N° DOSSIER : 11-14-1599	N° DOCUMENT : ES11/14/1599	Page : 1 sur 6

Demandeur / Requested by :
TROCELLEN
VIA DANTE, 3
20040 CAPONAGO (MI)
ITALIE

Documents de référence / Reference documentation :
Référentiel : LABEL FIJ
Standard IJF LABEL

Equipement / Equipment :
Tapis de judo *Judomat*

Référence commerciale / Commercial reference :
Trocellen Tatami TIS Judo

Taille / Size :
2x1m

Épaisseur / Thickness :
50mm

Date de réception de l'échantillon / Date of receipt sample :
06/10/2014
10/06/2014

LABEL FIJ
IJF LABEL

CONFORME *CONFORM*

La reproduction du présent document n'est autorisée que sous sa forme intégrale. Il comporte 8 pages.
Partial reproduction forbidden. There are 8 pages.

Validation Technique : 31/10/2014
Sébastien BARROUX
Responsable des Essais
Testing manager

Approbation : 31/10/2014
Alexandre ADALBERT
Coordinator technique
Technical coordinator

JUDO TATAMI
TROCELLEN (PE)



BIZTONSÁG ÉS KÉNYELEM
TATAMI
SPORT
www.tatami-sport.eu

Megrendelés és további információk:

Tatami-Sport Kft

Mobil: +36-20-9426875

Telefon: +36-1-4540825

Fax:: +36-1-2439996

E-mail: info@tatami-sport.eu

Weboldal: www.tatami-sport.eu

Központi raktár:

2013 Pomáz, Ipartelep Hrsz. 3676/1

GPS: N47.64209, E19.04402

Postacím:

1311 Budapest, Pf. 64/2

Cégjegyzékszám: 0109982983

Adószám: 23890778-2-41

Bankszámlaszám: Raiffeisen Bank Zrt.

HU-12020005-01455194-00100000

PROGNOME
TATAMI BY TROCELLEN

